

# GEMEINDE ADELSHOFEN

AN DER ROMANTISCHEN STRAÙE IM NATURPARK FRANKENHÖHE



mit den Gemeindeteilen Adelshofen, Gickelhausen, Haardt, Ruckertshofen, Großharbach, Neustett, Tauberscheckenbach, Tauberzell und den Mühlen Karrenmühle, Salznersmühle, Uhlenmühle und Hautschenmühle

**Bekanntmachungen Nr. 2360 – 20 – 2016**

Kein amtliches Bekanntmachungsorgan im Sinne der Bekanntmachungsverordnung

\*\*\*\*\*

## 30. Taubertzeller Weinfest

Mittwoch, 25. Mai 20.00 Uhr

„Nacht der Tracht – VOL.2“ mit den  
Beste Party Band 2015



Donnerstag, 26. Mai

11.30 Uhr Mittagstisch

14.00 Uhr Unterhaltungsmusik mit dem Musikverein Tauberzell

20.00 Uhr **Eröffnung** des 30. Taubertzeller Weinfestes mit der  
Taubertzeller **Weinprinzessin Lena I.**

Eröffnung mit den Böllerschützen - zur Unterhaltung spielen die

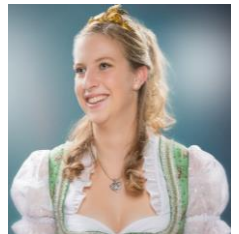

Freitag, 27. Mai 20.00 Uhr unser Special zum 30. Jubiläum

**and Strings – party meets classic“**

Samstag, 28. Mai

20.00 Uhr Stimmungsmusik mit den



Sonntag, 29. Mai

11.30 Uhr Mittagstisch

13.30 Uhr Unterhaltungsmusik mit dem Musikverein Großharbach

17.00 Uhr Festausklang mit dem Musikverein Lyra Adelshofen



**Donnerstag bis Sonntag Eintritt frei - Donnerstag und Sonntag Mittagstisch**

Tischreservierung Mittwoch, Freitag und Samstag unter E-Mail: Nadine\_klingauf@gmx.de; Heimat- und Weinbauverein Tauberzell, Großharbach 63, 91587 Adelshofen, Tel.: 09865/588

# ***Evang.-Luth. Pfarramt Adelshofen - Tauberscheckenbach – Tauberzell***

## **Gottesdienste im Mai 2016**

Datum	Adelshofen	Tauberscheckenbach	Tauberzell
22.05.	-----	9.00 Uhr <i>Prädikant Schwemmbauer</i>	10.15 Uhr+ KiGo <i>Prädikant Schwemmbauer</i>
29.05.	10.15 Uhr + KiGo <i>mit Taufe</i>	9.00 Uhr	-----
05.06.	<i>Gemeindefest in Großharbach</i>	<i>Gemeindefest in Großharbach</i>	<i>Gemeindefest in Großharbach</i>

### **2. Pfarrer im Urlaub**

Vom 17.5. bis 27.5. ist Pfarrer Raithel im Urlaub. Die Vertretung in dieser Zeit hat Pfarrer Gisbertz (tel. 09865 / 550). Die Vertretung bezieht sich allein auf Dienste bei Kasualien oder seelsorgerliche Angelegenheiten. Geburtstagsbesuche können nicht angeboten werden.

### **Glückwünsche zur „Goldenen Hochzeit“**

Für die Glückwünsche und Geschenke anlässlich unserer Goldenen Hochzeit herzlichen Dank. Besonderen Dank an Herrn Pfarrer Raithel für seine persönliche und fröhliche Predigt. Vielen Dank auch an Dieter und Johannes Holzinger für ihre super Trompetensoli, dem Frauenchor Tauberscheckenbach und Tauberzell sowie dem Organisten. Auch den „Eingrünern“ herzlichen Dank. Helga und Bernd Frede



### **3.) Besprechung Ferienprogramm 2016 und Helfer essen**

Am Donnerstag 02.06.16 um 19:30 Uhr findet im Gasthaus zur Sonne in Großharbach die Besprechung für das Ferienprogramm statt. Im Anschluss daran soll das Helfer essen für alle stattfinden. Für die Planung Bitte bis 30.05.16 bei Linda Geißendörfer Tel. 986687 anmelden.



### **4.) Rehessen der Jagdgenossenschaft Großharbach**

Das diesjährige Rehessen der Jagdgenossenschaft Großharbach findet am Samstag, 21.05.2016 um 20.00 Uhr im Gasthaus zur Sonne in Großharbach statt. Alle Jagdgenossen und Großharbacher sind herzlich eingeladen.  
Hermann und Johannes Schneider, Jagdpächter



### **5.) FFW Adelshofen**

Übung am Montag den 23.05 um 19.30 Uhr. M. Rost



### **6.) Obst- und Gartenbauverein Tauberscheckenbach – Maiwanderung um den Hornauer Weiher**

Wir laden alle herzlich zu unserer Maiwanderung am 22. Mai 2016 ein. Um 9.30 Uhr treffen wir uns am neuen Buswartehäuschen mit den PKW und fahren nach Windelsbach. Von dort wandern wir nach Burghausen, wo wir um 12.00 Uhr im Gasthaus „Zur Krone“ zum Mittagessen angemeldet sind. Nach dem Essen wandern wir weiter nach Hornau. Zum Abschluss kehren wir dort ins Gasthaus „Zur Altmühlquelle“ zum Kaffee trinken ein. Zur Mittagessensplanung teilen wir „Speisekarten“ aus, die bitte ausgefüllt bis zum 17. Mai an Horst Pflüger zurückzugeben sind. Sollte jemand keine Speisekarte bekommen haben, aber teilnehmen möchte, melde sich bitte bei Horst Pflüger Tel. 94997.  
Die Vorstandschaft



### **7.) Spanferkelessen Haisle Tauberzell**

Das Spanferkelessen vom Haisle Tauberzell findet am 21. Mai am Festplatz in Tauberzell statt. Mit Übertragung des DFB Pokalfinales FC Bayern gegen BVB. Alle Gemeindebürger sind hierzu herzlich eingeladen.



### **8.) Weinfest 2016 - Zeltaufbau**

Der Zeltaufbau für das diesjährige Weinfest beginnt am Freitag 20.05.2016 um 15.00 Uhr. Samstag, 21.05.2016 Beginn 08.00 Uhr. Hierzu sind zahlreiche Helfer, natürlich auch am Samstag, herzlich eingeladen. Der Zeltaufbau steht unter dem Motto: „Viele Hände, machen bald ein End.“





### 9.) Landfrauen Adelshofen

Am 20.6.16 fahren wir nach Oberrickelsheim in den Wildkräutergarten. Wir bekommen dort eine Führung ca. 1.1/2 Std. anschließend Kaffee und Kuchen. Abfahrt ca. 13.00 Uhr .Bitte anmelden Tel. 1838 bis 10.Juni.

Wir bauen am 22.8.16 um 20.00Uhr Vogelhäuser mit einem Schreiner. Sie müssen zusammengebaut und angemalt werden. Kosten 25.€ Bitte anmelden Tel.1838.

### 10.) Ausflug Haislé Tauberzell nach München

Das Haislé Tauberzell plant ein Eintagesausflug am 11.Juni.2016 nach München.

- » Abfahrt in Tauberzell um 7:30 Uhr Bushaltestelle
- » ca. 11:00 Uhr Ankunft München anschließend Mittagsessen im Hofbräuhaus
- » 12:30 Uhr Stadtrundfahrt (im eigenen Bus) Dauer ca.2 Std
- » anschließend Zeit zur freien Verfügung Bus fährt an den Olympiapark (wer will kann in die BMW-Welt freier Eintritt)
- » ca. 16:00 Uhr Rückfahrt mit Abendeinkehr in Kühedorf
- » Ankunft in Tauberzell ca. 21:30 Uhr



Kosten pro Person 20 € (Busfahrt, Stadtrundfahrt). Alle aus der Gemeinde sind dazu herzlich eingeladen. Bitte meldet Euch bis 30.Mai.2016 bei F.Schneider (0170-4992816) oder P.Klingauf (0170-2240667) an.

### 11.) Weinfest / Kaffee- und Kuchenverkauf / Musikverein Tauberzell

Der Musikverein Tauberzell organisiert den Kaffee- und Kuchenverkauf am Sonntag 29. Mai 2016 (Weinfestsonntag). Wer uns mit einer Kuchenspende unterstützen möchte, melde sich bitte bei Sonja Grießmeyer, Tel. 986411. Vielen Dank schon jetzt an alle Kuchenbäcker/innen.



### 12.) Saisonabschluß der Gymnastikabteilung des SC Adelshofen

Die Gymnastikabteilung trifft sich zum Saisonabschluss am Dienstag, 14. Juni 2016 ab 19.30 Uhr im Gasthaus Gundel in Ohrenbach.

Abteilungsleiterin Gabi Schmidt



### 13.) SCHNUPPERTRAINING BEIM SC ADELSHOFEN

Am Mittwoch 01.06.2016 von 17.30 – ca.19.00 Uhr.

Für Jungs + Mädchen, auf dem Sportgelände in Adelshofen

Wir laden alle interessierten Mädchen + Jungs ab 5 Jahren (ab Jahrg.2011) herzlich zum Schnuppertraining ein. Auch ältere Kinder und Jugendliche, die Spaß am Fußball haben sind herzlich willkommen. Ihr solltet dabei haben: Fußball- oder Turnschuhe, Sportbekleidung und natürlich gute Laune. Nähere Infos bei den jeweiligen Trainern, siehe Aushang am Vereinsheim, oder Stefan Klenk 09861/86189. Wir freuen uns auf euer Kommen. Euer Trainer-Team und der SC Adelshofen!!



### 14.) Aus dem Gemeinderat

Vergabe Straßenbauarbeiten: Das günstigste Angebot war von der der Firma Thannhäuser + Ulbrich. Folgende Teilstrecken werden saniert. Bauausführung ist voraussichtlich in der 2. Junihälfte.

- |             |   |
|-------------|---|
| Neustett    | – Richtung Lache                        |
| Tauberzell  | – Einfahrt am Amtsberg                  |
| Neustett    | – Höhe Anwesen Pehl                     |
| Neustett    | – Höhe Anwesen Gundel Richtung Lache    |
| Teilstrecke | – Gickelhausen - Neustett (Höhe Weiher) |



Wirtschaftsmesse Rothenburg ob der Tauber:

Die Gemeinde Adelshofen nimmt im Rahmen der Integrierten Ländlichen Entwicklung „Region Rothenburg ob der Tauber“ (ILEG) zusammen mit den anderen Mitgliedsgemeinden an der Wirtschaftsmesse teil.

Informationen zu LEADER und ILEG: Auf der Steuerkreissitzung am 9. Mai 2016 wurden folgende Projekte beschlossen:

Projekt 5: Klein- und Flurdenkmale, Projektträger: LAG Region an der Romantischen Straße e.V.

Projekt 6: RegioCenter – Frankenhöhe, Projektträger: Gemeinde Geslau

Projekt 7: Land - Lust – Mohrenhof, Projektträger: Herr Andreas Moor

**Der Gemeinderat hat mit großer Verwunderung zur Kenntnis genommen, dass trotz wiederholter Bekanntmachung weiterhin Abfälle an Osterfeuerplätzen und Steinleseplätzen abgelagert werden. Sollte ein Verursacher ermittelt werden, hat er mit entsprechenden Konsequenzen zu rechnen.**



### 15.) Schlüsselfund

Am Spielplatz in Adelshofen ist ein Schlüssel gefunden worden. Der Schlüssel kann im Rathaus abgeholt werden.

### 16.) Obst- und Gartenbauverein Adelshofen

Der Obst- und Gartenbauverein Adelshofen fährt am Samstag, den 23.07.2016 mit den Busreisen Thürauf zur Landessgartenschau nach Öhringen. Fahrpreis pro Person inkl. Eintritt betragen 39,00€. Anmeldung bei Margit Haag, Tel.: 941575 bis 29.05.2016.

Die Vorstandschaft



### 17.) Gemeindefest

Das diesjährige Gemeindefest findet vom 03.- 05.06. in Großharbach statt.  
Freitag 3.6. Mexican Night mit DJ magixx

Samstag: Beginn 19:30 Blaskapelle Equarhofen

Sonntag: 10:00 Festgottesdienst in der Halle; Ab 11:00 Mittagessen; 13:30 Musikverein Tauberzell  
Ab 19:00 Lyra Adelshofen Ehrungen



### 18.) Gemeindefest - Kuchenspenden

Wer einen Kuchen für das Gemeindefest in Großharbach spenden möchte, meldet sich bitte bei Hildegard Kister. Tel.: 1231. Aufgrund neuer Vorschriften ist es notwendig dass zu jedem Kuchen eine Zutatenliste (kein Rezept!) mitzugeben ist.



### 19.) Steinleseplätze - Schutt abladen verboten!!!

**Es wird eindringlich darauf hingewiesen, dass ab sofort die Ablagerung von Abfällen jeglicher Art am Osterfeuerplatz in Adelshofen („Schulmeisterkurve“) und an allen Steinleseplätzen strikt untersagt ist.** Eigentlich ist es eine Selbstverständlichkeit, dass keine Abfälle in der Natur abgelagert werden. Der Gemeinderat hat den Platz besichtigt und beschlossen, künftig Ablagerungen zur Anzeige zu bringen. Der Platz wird geräumt und hergerichtet. Die Zeiten zur Anlieferung von Osterfeurmateriale werden dann rechtzeitig vor Ostern 2017 bekanntgegeben.

**Schutt abladen  
verboten!**

### 20.) Den Himmel in die Herzen holen - Pilgerwandern in Creglingen

Am Sonntag den 22.Mai 2016 lädt der Verein „Tourismus oberes Taubertal“ zu einer geselligen Veranstaltung ein: Am frühen Nachmittag geht es mit der Gästeführerin Gertrud Schneider ab der Herrgottskirche durch die frühlingshafte Natur. Begleitet wird die Wanderung durch das musikalische Ehepaar Metschel aus Rothenburg. Unterwegs wird es immer wieder Pausen zum gemeinsamen Singen und innehalten geben. Ziel ist die Ulrichskapelle in Standorf und als Abschluss wird eine gemütliche Einkehr im Gasthaus Sonne in Standorf geboten. Anmeldung erforderlich unter Telefon 07933-20289 bei Camping Romantische Strasse, Münster, Jens Hausotter. Rückfahrgelegenheit zur Herrgottskirche wird eingerichtet.



### 21.) Pressekurzmitteilung „KATA im Klassenzimmer“

Eine komplizierte Matheaufgabe? Ein schwieriges Diktat? Prüfungsangst?... Viele Kinder und Jugendlichen scheitern häufig an diesen scheinbar unüberwindbaren Herausforderungen. Um diese Aufgaben erfolgreich zu meistern, wurde die Methode „KATA im Klassenzimmer“ entwickelt. Sie vermittelt auf spielerische Art und Weise strukturierte Denk- und Verhaltensweisen, die sich besonders für Kinder und Jugendliche eignen (www.kata-im-klassenzimmer.de).

Mitentwickelt hat diese Methode Herr Prof. Dr. May von der Hochschule Ansbach. Er wird am 8. Juni 2016 von 17:00 Uhr bis ca. 19:30 Uhr im Landratsamt Ansbach einen kostenlosen Mitmach-Workshop leiten, der engagierten Lehrkräften und weiteren interessierten Personen Einblick in und Anleitung für diese Methode gibt.

Bitte melden Sie sich bei Interesse bis spätestens 3. Juni 2016 bei der Wirtschaftsförderung Landkreis Ansbach GmbH (wifoe@landratsamt-ansbach.de) an.

**HOCHSCHULE  
ANSBACH**



## **22.) FamilienZeit im FamilienANdkeis Ansbach sucht Ehrenamtliche**

Seit Anfang dieses Jahres gibt es im Landkreis Ansbach das Freiwilligenprojekt FamilienZeit. Ziel des Projektes FamilienZeit ist es, Familien mit mindestens einem Kind unter drei Jahren oder werdende Familien alltagspraktisch zu unterstützen und zu begleiten, z. B. in Form von kleinen Hilfen im Haushalt, Begleitung zum Kinderarzt oder Beschäftigung mit den Kindern. Familien mit kleinen Kindern befinden sich in einer Lebenssituation, die wundervoll und bereichernd ist, manchmal aber auch sehr entbehrungsreich sein kann. Schlaf- und Erholungsphasen der Eltern sind verkürzt. Der normale Alltagsrhythmus ist nicht mehr im Takt. Infekte und Unfälle häufen sich. Diese Phase belastet auch Familien, die familiäre Ressourcen oder ein großes soziales Netzwerk haben. Familien, die nicht auf Großeltern oder einen nahen Freundeskreis zurückgreifen können, erleben in diesen Zeiten oft besonders viel Stress und Frustration. FamilienZeit möchte Familien einen ehrenamtlichen Helfer zur Seite stellen. Aufgabe dieses Helfers ist eine alltagspraktische Unterstützung, wie sie auch Großeltern oder gute Freunde übernehmen würden. Aus diesem Grund sucht das Koordinationsbüro des Projektes interessierte Bürgerinnen und Bürger, die sich gerne ehrenamtlich engagieren möchten. Die Ehrenamtlichen des Projektes FamilienZeit werden durch Fachkräfte fortgebildet und dadurch auf ihre Aufgabe vorbereitet. Ehrenamtliche werden vor und während ihres Einsatzes durch Fachpersonal begleitet und beraten. Auch Familien, die gerne Hilfe in Anspruch nehmen möchten, können sich im Koordinationsbüro melden. Dieses Projekt wird durch die Bundesinitiative Frühe Hilfen ([www.fruehehilfen.de/](http://www.fruehehilfen.de/)) finanziert, welches Städte, Gemeinden und Landkreise in ihrem Engagement für junge Familien unterstützt. Kontaktdaten: Koordinationsbüro FamilienZeit, Daniela Faigle, Crailsheimstraße 1, 91522 Ansbach, [familienzeit@landratsamt-ansbach.de](mailto:familienzeit@landratsamt-ansbach.de), Telefonnummer: 0981 /468-2107.

## **23.) Krankenversicherungsschutz und Impfung überprüfen**

Die Sozialversicherung für Landwirtschaft, Forsten und Gartenbau (SVLFG) gibt Tipps zum Krankenversicherungsschutz und zu Impfungen bei Auslandsreisen. Mit der Europäischen Krankenversicherungskarte (EHIC) erhält man innerhalb der Europäischen Union (EU), der Schweiz und des europäischen Wirtschaftsraumes (EWR) medizinisch notwendige Leistungen nach dem Recht des Aufenthaltslandes. In einigen Ländern ist eine Eigenbeteiligung an den Behandlungskosten festgelegt, die von der Landwirtschaftlichen Krankenkasse (LKK) nicht erstattet werden kann. Die Versichertenkarte sollte bei Reisen immer mitgeführt werden. Wer in Länder reist, mit denen ein Sozialversicherungsabkommen besteht, zum Beispiel die Türkei, benötigt einen speziellen Auslandskrankenschein. Dieser kann bis eine Woche vor Reiseantritt telefonisch bei der LKK angefordert werden. Sollte eine Behandlung als Privatpatient erfolgen, empfiehlt es sich, sämtliche Rechnungen so genau wie möglich spezifiziert ausstellen zu lassen und diese aufzuheben. Die LKK prüft dann, welche Kosten erstattet werden können. Dabei kann möglicherweise ein nicht unerheblicher Eigenanteil beim Versicherten verbleiben. Kosten für Behandlungen in Staaten, mit denen kein Sozialversicherungsabkommen besteht (zum Beispiel USA, Monaco, Vatikan), können nicht erstattet werden. Außerdem gilt für weltweit alle Staaten, dass auch die Kosten eines Rücktransportes von den gesetzlichen Krankenkassen nicht übernommen werden dürfen. Eine private Auslandsreise-Krankenversicherung ist daher immer empfehlenswert. Die SVLFG rät, sich spätestens sechs Wochen vor Reiseantritt beim Arzt über eventuell vorgeschriebene oder empfohlene Impfungen zu erkundigen. Schutzimpfungen, die wegen eines erhöhten Gesundheitsrisikos bei einem Auslandsaufenthalt indiziert sind, übernimmt die LKK, wenn sie von der Ständigen Impfkommission (STIKO) beim Robert-Koch-Institut empfohlen werden. Weitere Details unter: <http://www.svlfg.de/>



## **24.) SVLFG rät - Vorsicht, Käferholz!**

Aufgrund des vergangenen milden Winters und der für Borkenkäfer derzeit günstigen klimatischen Verhältnisse, ist mit erhöhtem Schädlingsaufkommen zu rechnen. Dies bedeutet für Waldbesitzer mit Nadelholzbeständen: Bestandskontrolle, zeitnahe Einschlag und Entfernen der befallenen Bäume. Waldarbeit gehört zu den unfallträchtigsten Tätigkeiten der grünen Branche. Kommt zeitlicher und wirtschaftlicher Druck durch den nicht geplanten Käferholzeinschlag hinzu, erhöht sich das Unfallrisiko erheblich. Die Unfallstatistiken der Landwirtschaftlichen Berufsgenossenschaft belegen dies regelmäßig. Bei Waldarbeiten mit sommerlichen Temperaturen gelangt die körperliche Kondition oft an ihre Grenzen. Bei Landwirten kommt die Doppelbelastung durch saisonale Feld- und Erntearbeiten hinzu. Um nicht selbst in der Unfallstatistik zu erscheinen, organisieren Sie den Käferholzeinschlag in Ruhe und beachten Sie folgende Hinweise beziehungsweise beantworten Sie sich selbst folgende Fragen: Habe ich genügend Zeit dafür? Traue ich es mir selbst zu? Besitze ich die nötige Fachkunde, Erfahrung, Ausrüstung und Gerätschaften? Wer hilft mir dabei? Nie alleine Arbeiten! Wann habe ich meinen letzten Motorsägenlehrgang besucht? Gibt es neue, bessere, sichere Fälltechniken? Wie fälle ich einen „Hänger“ ohne Risiko? Steht mir kurzfristig eine Seilwinde zur Verfügung? Abziehen oder Abdrehen – auf keinem Fall stückweise absägen oder einen weiteren Baum darüber werfen! Auch beim Entasten die komplette Persönliche Schutzausrüstung anziehen und dafür nach Möglichkeit eine leichte Motorsäge verwenden. Wie bekomme ich das Holz aus dem Bestand? Kann es sicher gelagert/gepoltet werden? Wie schütze ich mich vor Zecken? Habe ich Verbandszeug dabei und bin ich fit in Erster Hilfe? Wo könnte ein Rettungswagen hinbestellt werden? Im Internet unter [www.rettungskette-forst.de](http://www.rettungskette-forst.de) vor Beginn informieren!

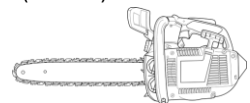

## 25.) Freilichttheater im Hof der Burg Brattenstein - 30. Juni bis 21. August 2016

Erleben Sie im nächsten Jahr bei uns:

- GRÄFIN MARIZA - Operette von Emmerich Kálmán
- SUNSET BOULEVARD - Musical von Andrew Lloyd Webber
- KUNST - Komödie von Yasmina Reza
- FESTKONZERT- mit dem Ensemble der FRANKENFESTSPIELE am 26. JULI 2016

Tourist - Information Röttingen, Marktplatz 1, 97285 Röttingen, Telefon: 09338 9728-55, Telefax: 09338 9728-49



## 26.) Tag der offenen Gartentür in Mittelfranken am 26. Juni 2016 in der Zeit von 10 bis 17 Uhr

### **Sandra Haupt, Reichardsroth 11, 91620 Ohrenbach**

Wohlfühlgarten auf 1000 m<sup>2</sup> mit historischen Rosen und Heilkräutern sowie weitläufigen Bauerngarten, traditionell mit Buchs eingefasst.

### **Luise und Hans Ellinger, Altersberg 1, 91625 Schnelldorf**

400 m<sup>2</sup> großer Bauerngarten mit Kräutern und Hochbeet, von Streuobstwiese umgeben, auf der Mispeln, Elsbeeren und Speierling wachsen.

### **Veronika und Wilhelm Meyer, Altersberg 3, 91625 Schnelldorf**

800 m<sup>2</sup> offener Garten mit Blick in das Wörnitztal: neben Beerenobst oder Stauden gibt es eine Kräuter- spirale am Pavillon zu entdecken

### **Erika Kränzlein, Reitbahn/Kirchplatz, 91744 Weiltingen**

Im 200 m<sup>2</sup> großen, historischen Kräutergarten gedeihen – nach Indikationen geordnet – rund 150 Heilkräuter auf zehn Beeten

**Ansprechpartner** Landratsamt Ansbach: Rudolf Ittner und Roger Rehn Tel.: 0981-468 4403

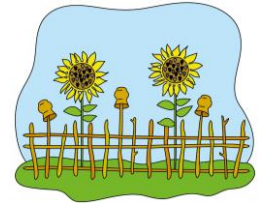

## **30. Tauberzeller Weinfest**

Zum Jubiläum ein besonderes Spezial für Jung und Alt!



Eintritt: Frei

Tischreservierungen Mittwoch, Freitag und Samstag. E-Mail: nadine.klingauf@gmx.de - Tel.: 09865/941609

# FR. 27.05.2016



Weinfest Tauberzell 2016

NEWS NEWS!!!



SA.  
28.05.

**Reußischer  
Musikanten**  
*Stimmung vom Feinsten*

## 28.) Dienststunden: Am Montag, 23.05.2016 von 19.00 – 20.00 Uhr

Gemeinde Adelshofen, Dorfstraße 25, 91587 Adelshofen, Tel. 336 oder 588, Fax 659, Mobil 0172 8124175, privat 94991; [www.adelshofen.de](http://www.adelshofen.de); e-mail: [gemeinde@adelshofen.de](mailto:gemeinde@adelshofen.de)